

PROJETO REFORMA- INSTALAÇÕES SANITARIAS

PLANTA CHAVE: 1/100

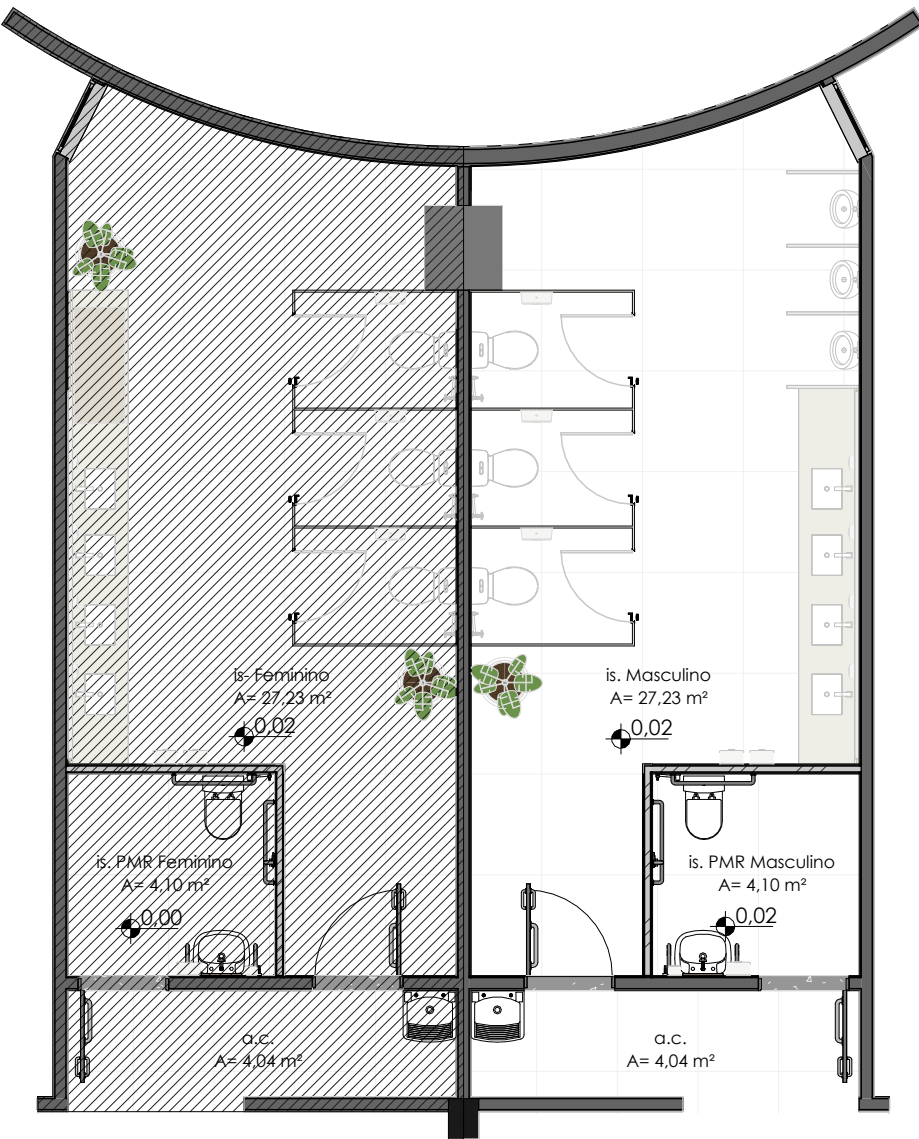

BANHEIROS:

LEGENDA DE ACABAMENTOS/REVESTIMENTOS:

ESPECIFICAÇÕES:

PISO- TIPO:

01. Porcelanato Retificado, 10x410CM, acabamento Natural/acefinado, para alto tráfego, resistente à abrasão superficial, esp. 10MM, linha minimum (Areia ou Nude). Referência: Elafine ou Equivalente Técnico.

PAREDES- TIPO:

01. Azulejo 30x40cm (impermeável), com superfície acefinado na cor branca neve, linha FORMA BRANCO AC da marca ELAFINE REVESTIMENTOS, ou equivalente técnico, até o forro.

TETO- LAJE/ FORRO- TIPO:

01. Tinta Acrílica - Lavarel SupremaColor- na cor Branco Gelo (ref. #71566)- sobre forro modular, sem juntas aparentes- Tipologia: Fibra mineral- Medida: 62,3x62,3 cm.

OUTRAS INFORMAÇÕES:

NOTAS:

- 01.- Paredes: Executadas em:
a. Alvenaria Tradicional (com bloco cerâmico) com espessuras finais- 15/22/23/25 cm conforme projeto e receberá emboço e reboco, sendo essas externas ou internas.
b. Drywall (Gesso) com espessura final 10/11 cm conforme projeto recebendo acabamento em massa, sendo essas de uso exclusivo internas
02.- Acabamentos: Pisos e Rodapés:
a. Onde houverem saídas (vide projeto), estas terão espessura mínima de 2cm, em material granito polido siena, acabamento reto e largura conforme espessura da parede com comprimento compatível com as dimensões das aberturas, assentados sobre argamassa colante tipo "AC-III, e nivelados ao piso.
b. Os rodapés, quando necessários, serão do mesmo material de piso começando a partir desse, com altura de 14,5cm.
03.- Foros e Lajes (teto):
a.Os Foros, seguirão conforme projeto, tendo espessura de 02/05 cm, sendo estes em fibra mineral ou gesso acartonado (vide projeto).
04.- Pinturas ocorrerão conforme a legenda de acabamentos- vide indicativo em projeto.
05.- Prever calamento entre 1 a 2% para ralo, previsto e dimensionado pela hidráulica predial.
06.- Qualquer questão que não constarem em projeto, deverá ocorrer de forma similar a edificação existente, e em caso de dúvida, entrar em contato.
07.- Torreia de limpeza e ralo escoamento de água instalada abaixo da bancada- todos os banheiros

LEGENDA DE EQUIPAMENTOS

ACESSÓRIOS

cód. referência

01. DISPENSER PARA PAPEL TOALHA
02. DISPENSER PARA SABONETE LÍQUIDO
03. DISPENSER PARA PAPEL HIGIÊNICO- FIXAÇÃO EXTERNA
04. CABIDEIRO CROMADO (AFIXADO EM PORTA DOS BOXES)
05. ESPELHO

BANHEIRO CONVENCIONAL

cód. referência

06. CUBA DE EMBUTIR REDONDA/ QUADRADA/ RETANGULAR- REF: D00CL 390x140 COD. 00970626
07. TORNEIRA DE MESA COM SENSOR COR CROMADA
08. BANCADA EM GRANITO CINZA ANDORINHA
09. VASO SANITÁRIO CONVENCIONAL ADULTO COM CAIXA ACOPLADA
10. MICTÓRIO COM SIFÃO INTEGRADO E VÁLVULA COM SENSOR
11. DUCHA HIGIÊNICA COM REGISTRO

BANHEIRO PORTADORES DE MOBILIDADE REDUZIDA

cód. referência

12. LAVATÓRIO PARA COLLUNA - ALTURA PNE (80 A 90CM)
BARRA EM AÇO INOX POLIDO DIAM. 32 mm 40 cm (2)
ESPELHO
CABIDEIRO CROMADO
13. VASO SANITÁRIO CONVENCIONAL ADULTO COM CAIXA ACOPLADA
BARRA EM AÇO INOX POLIDO DIAM. 32 mm 70 cm (2)
DISPENSER PAPEL HIGIÊNICO
ALARME AUDIOVISUAL ELETRÔNICO C/ SIRENE PARA ALARME AUDIOVISUAL
DUCHA HIGIÊNICA COM REGISTRO

SERVICO

cód. referência

14. TANQUE DE PAREDE
15. TORNEIRA JARDIM 1/2 VOLTA

OUTROS

cód. referência

16. DIVISÓRIAS EM GRANITO CINZA ANDORINHA - (PORTAS BOXES 70X 1.80 ALUMINIO)

LEGENDA DE ELEMENTOS IDENTIFICADORES

#"	modelo	cor
01.	Luminárias Placas- 62,5x62,50 cm	
02.	Indicativo de Paginação	
03.	Placa de Fibra Mineral- 62,5x62,50 cm	

OBSERVAÇÃO- PORTA PNE-90X210 CM PADRÃO FDE PM76- A SER UTILIZADA NO SANITARIO ACESSEIVEL

PROPRIETÁRIOS PELO USO RESPONSÁVEL TÉCNICO

REVISÃO	DESCRIÇÃO	CORREÇÃO	DATA	RESP.
---------	-----------	----------	------	-------



FFF PROJETOS
PROJETOS E ASSASSORIA EM CONSTRUÇÃO
ENGENHARIA - ARQUITETURA - PROJETOS LAUDOS
RUA DR. SOARES HUNGRIA, Nº893 - CENTRO - CERQUILHO/SP
E-mail: projetos@fengenharia.com.br TEL.: (15) 2103-0039
www.fengenharia.com.br CEL.: (15) 90762-1170

OBRA:Design de Interiores/ Mobiliário - Câmara Municipal de Hortolândia

PROPRIETÁRIO:Câmara Municipal de Hortolândia

LOCAL:Rua Joseph Paul Julien Burlandy, nº 250 - Parque Gabriel- Hortolândia-SP

TÍTULO:Projeto TIPO - Padronização Sanitárias - níveis 02 e 04 - Masculino

AUTOR DO PROJETO:Filipe Ferrari Faki- CREA/SP: 506.970.406-3

RESP. TÉCNICO:Filipe Ferrari Faki- CREA/SP: 506.970.406-3

ART: NUMERAÇÃO ART RRT: NUMERAÇÃO RRT

DATA: 25/11/2025

ESCALA:

INDICADAS

FOLHA:

02

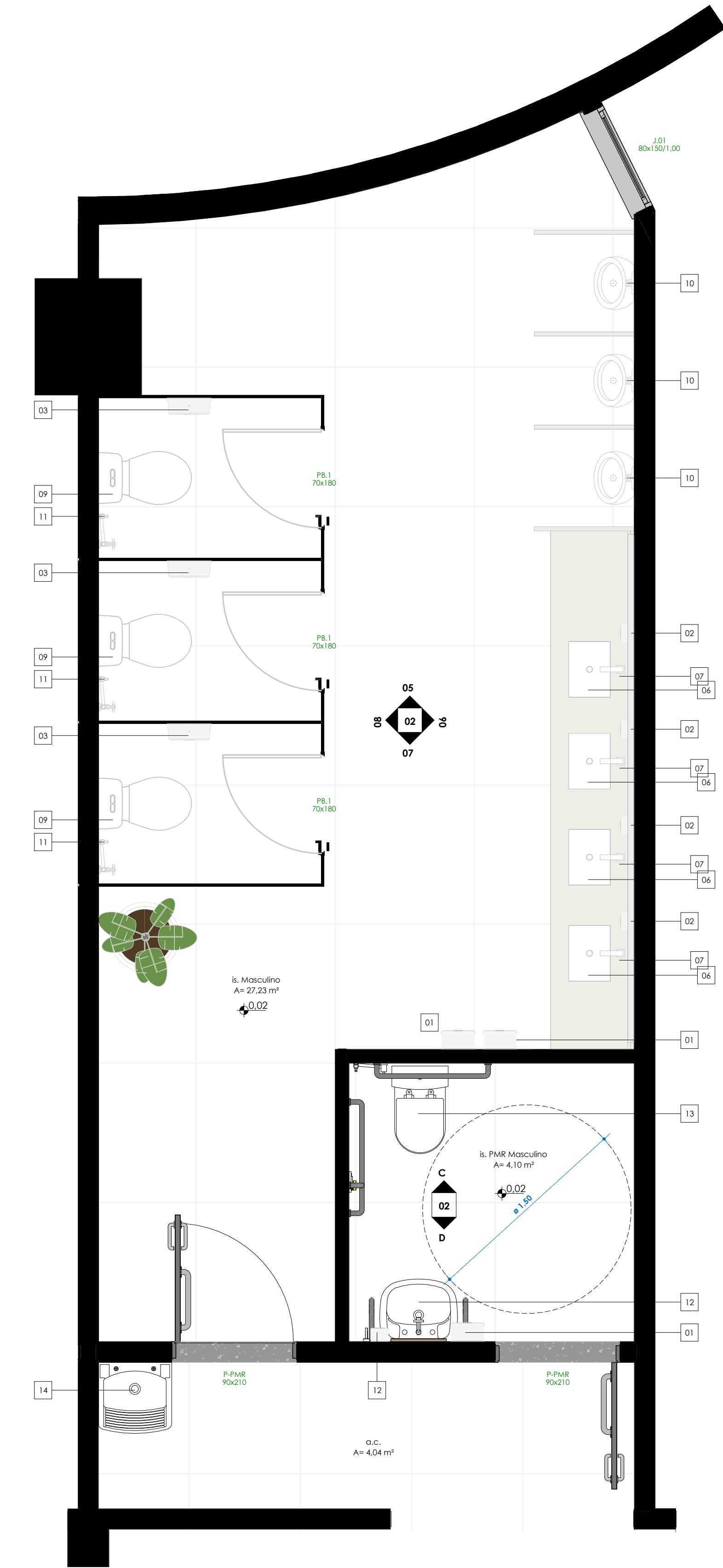

PLANTA BAIXA 02- Térreo - Layout- Maculino
ESC: 1 : 25

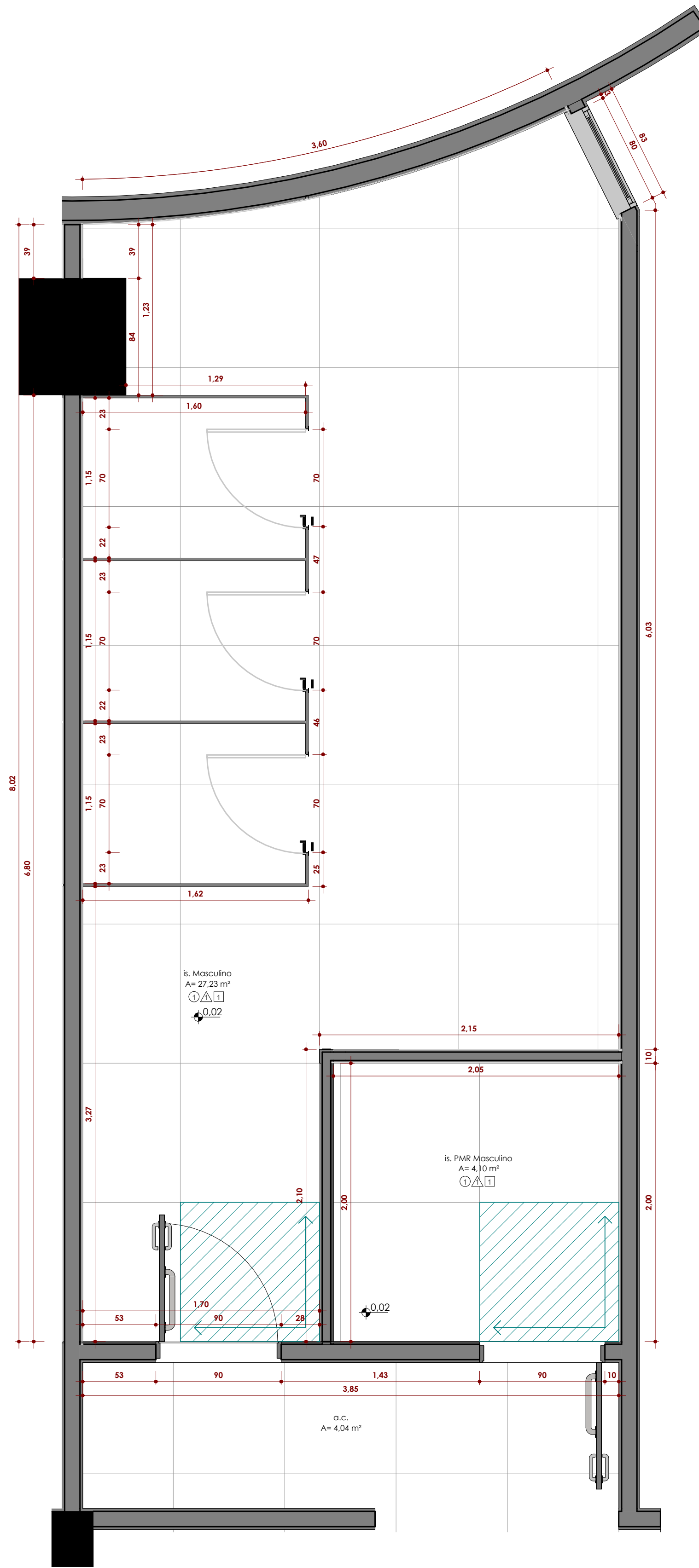

PLANTA BAIXA 02- Térreo - Paginação de Piso- Masculino
ESC: 1 : 25

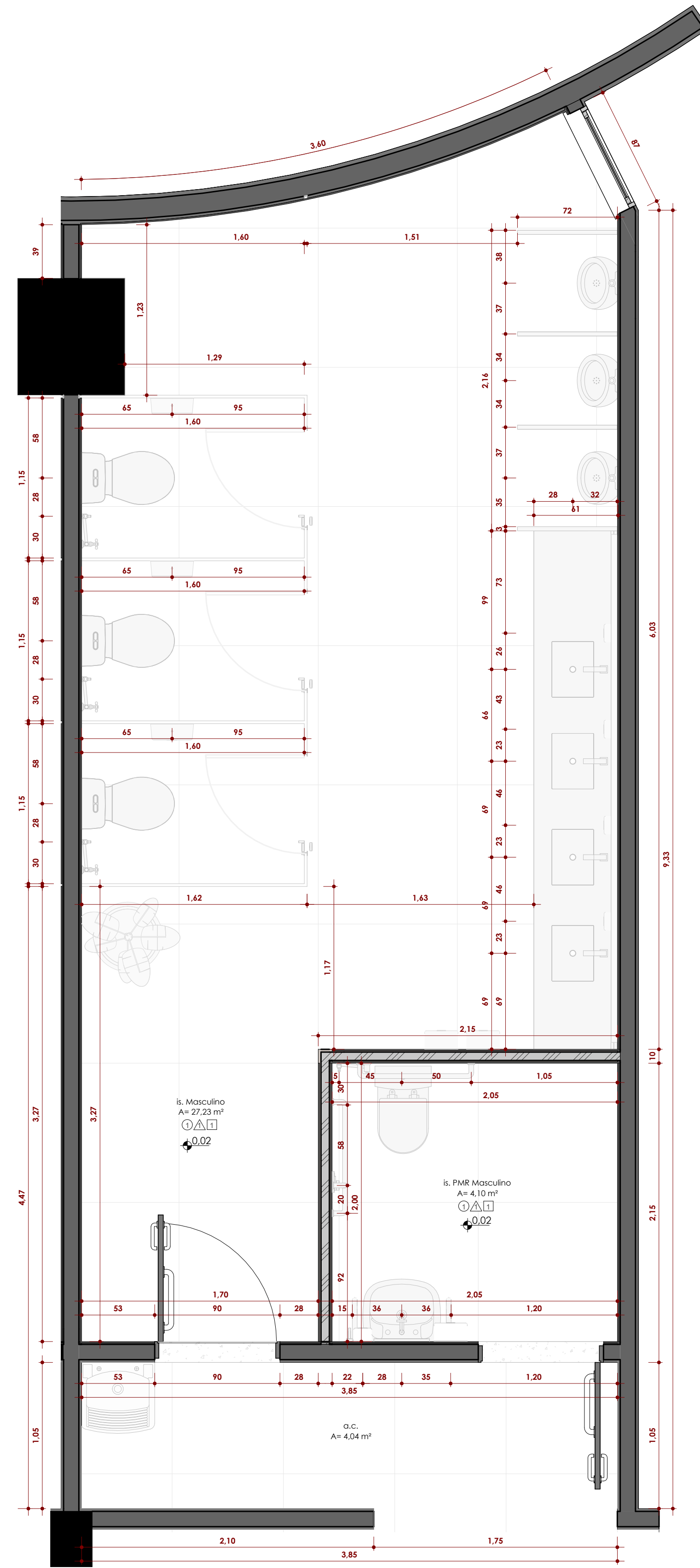

PLANTA BAIXA 02- Térreo - Executivo Detalhado- Masculino
ESC: 1 : 25

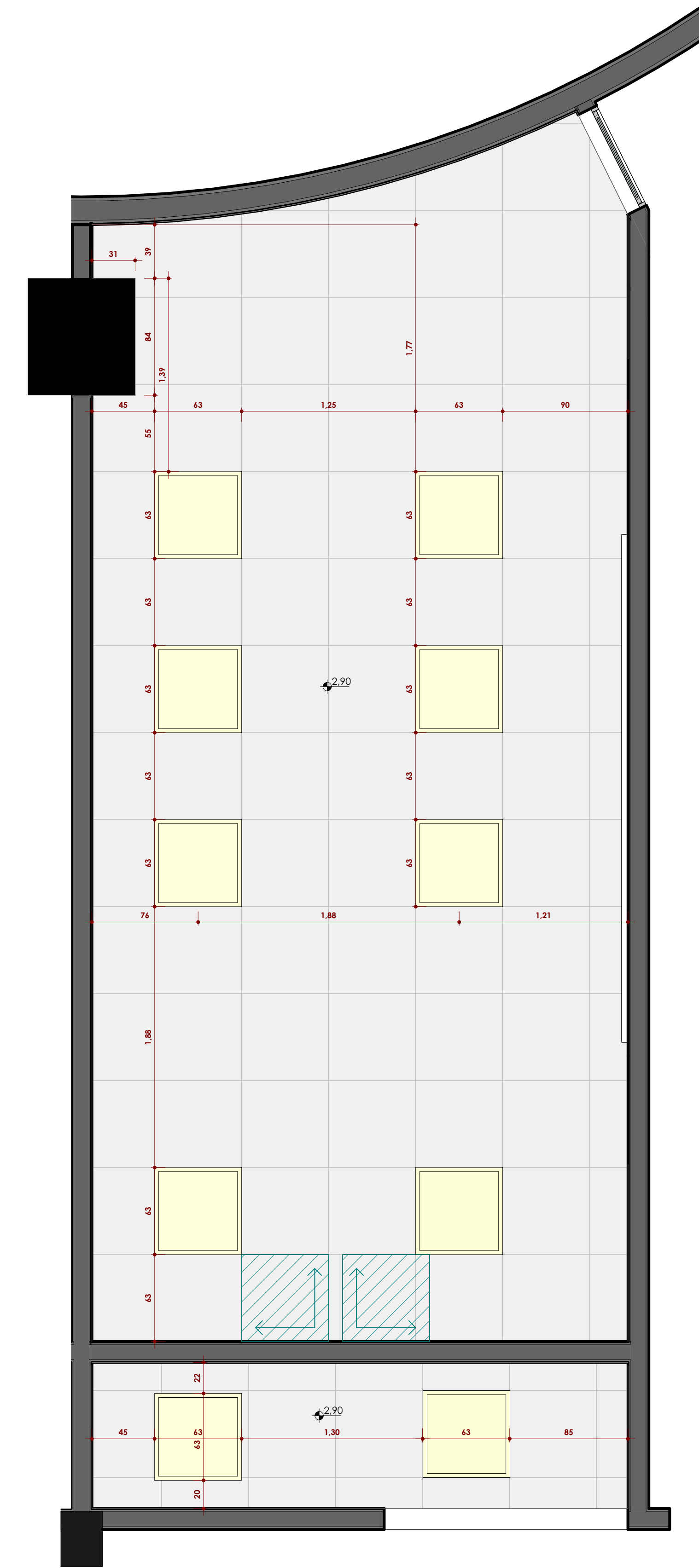

PLANTA BAIXA 02- Térreo- Paginação de Forro- Masculino
ESC: 1 : 25

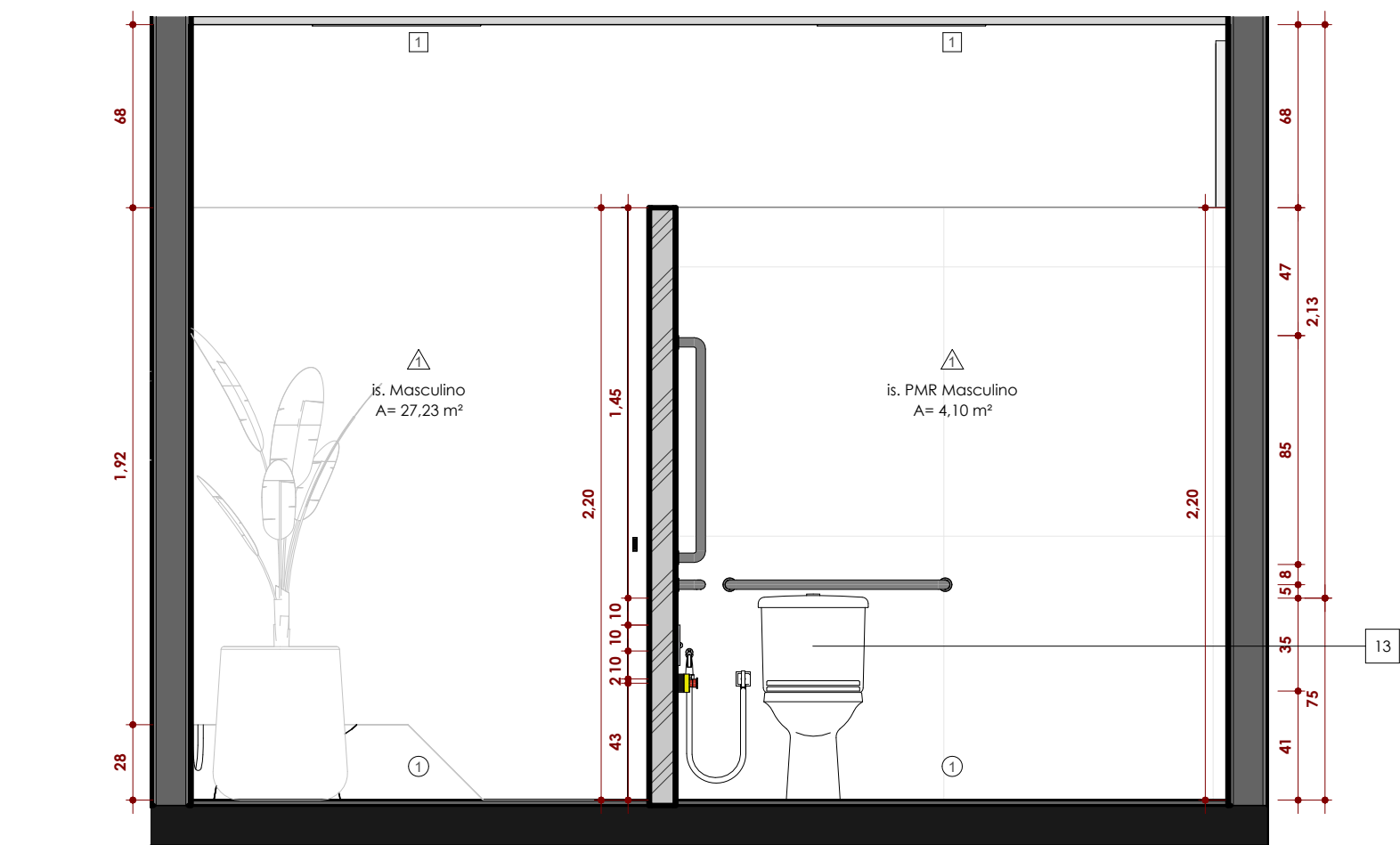

PLANTA BAIXA C
ESC: 1 : 25

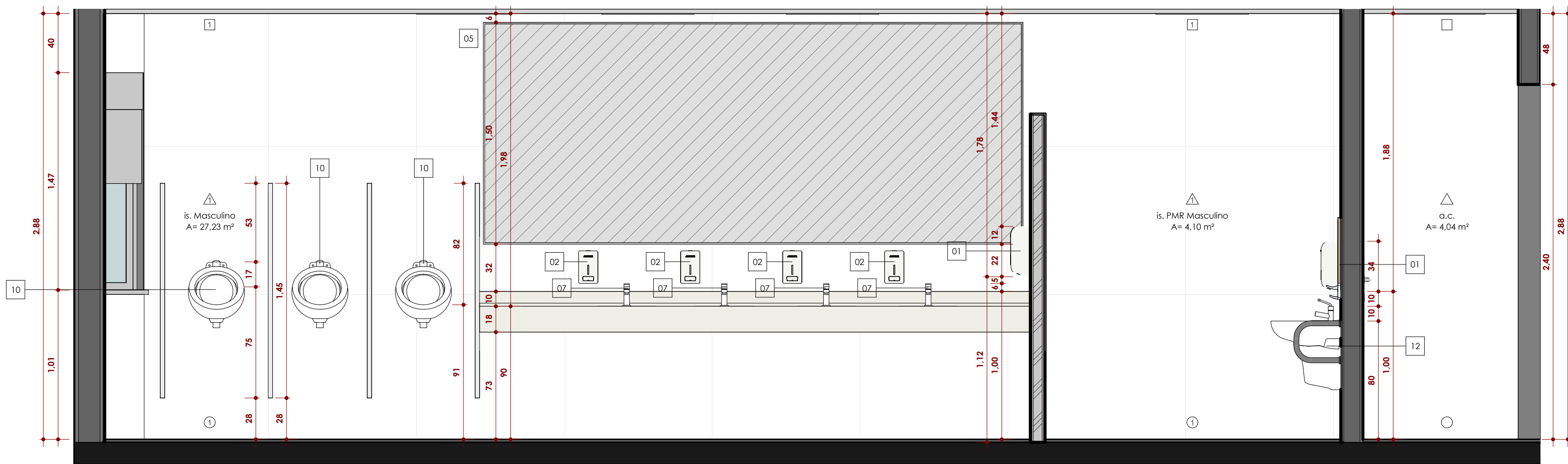

PLANTA BAIXA 06
ESC: 1 : 25

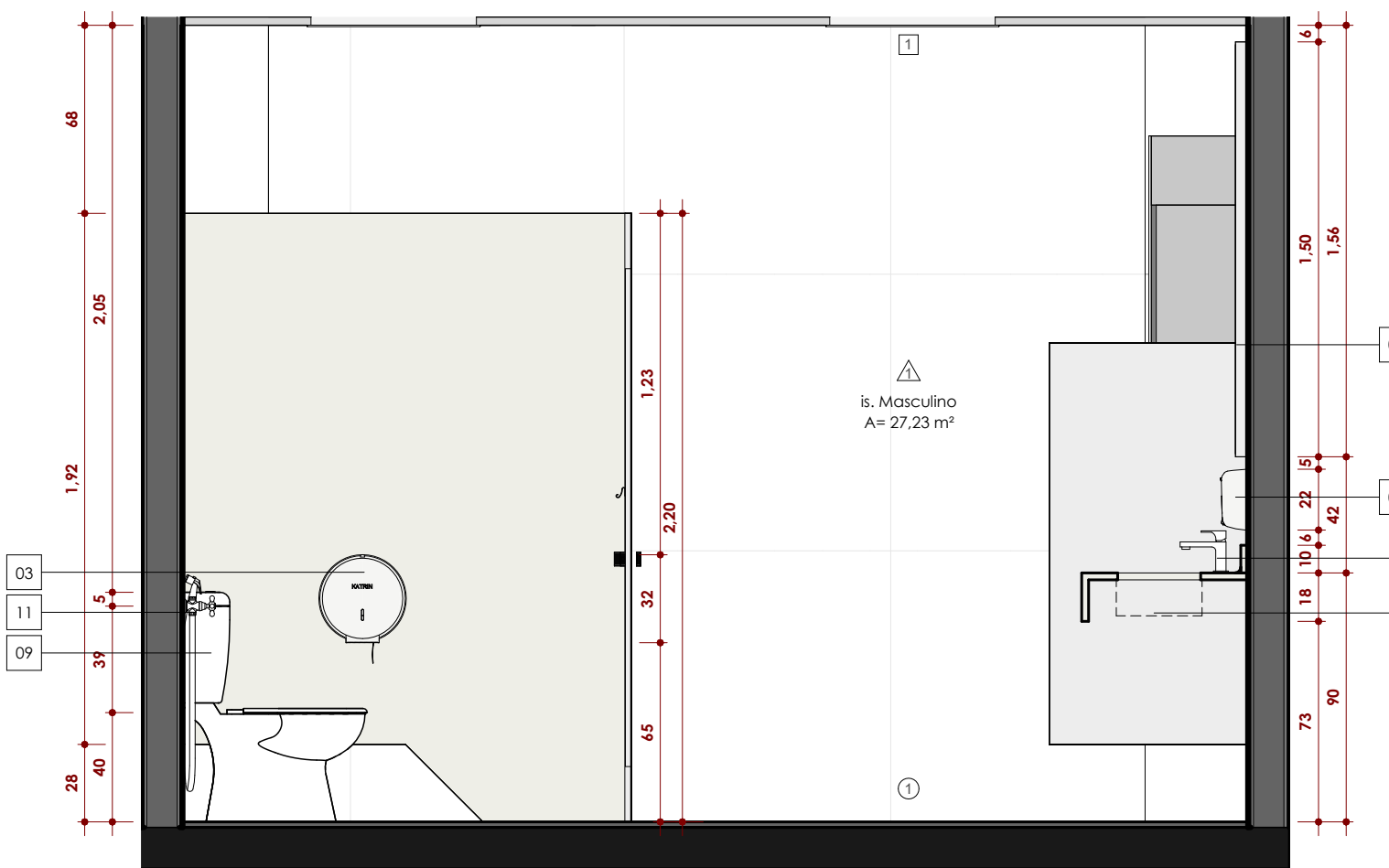

PLANTA BAIXA 05
ESC: 1 : 25

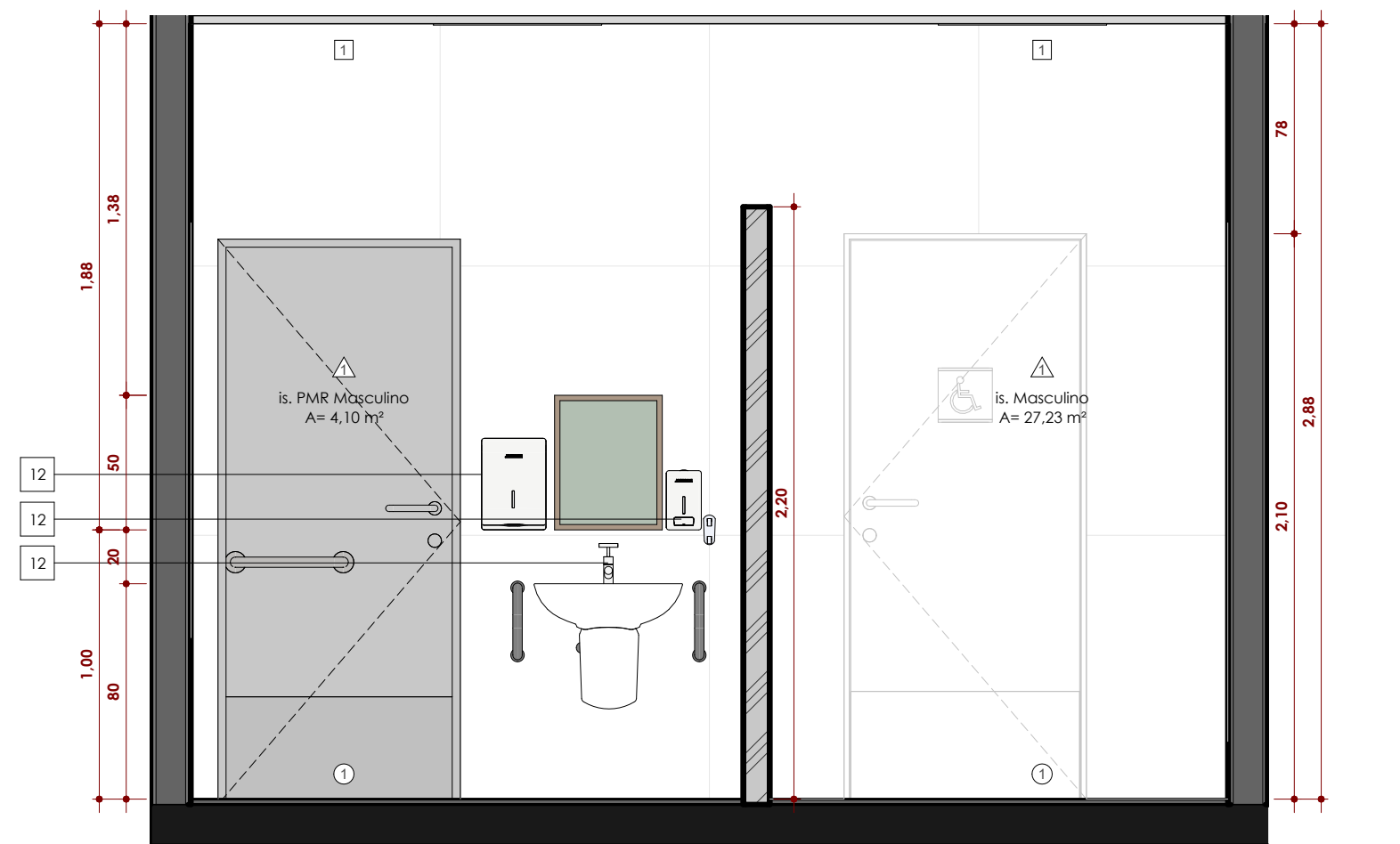

PLANTA BAIXA D
ESC: 1 : 25

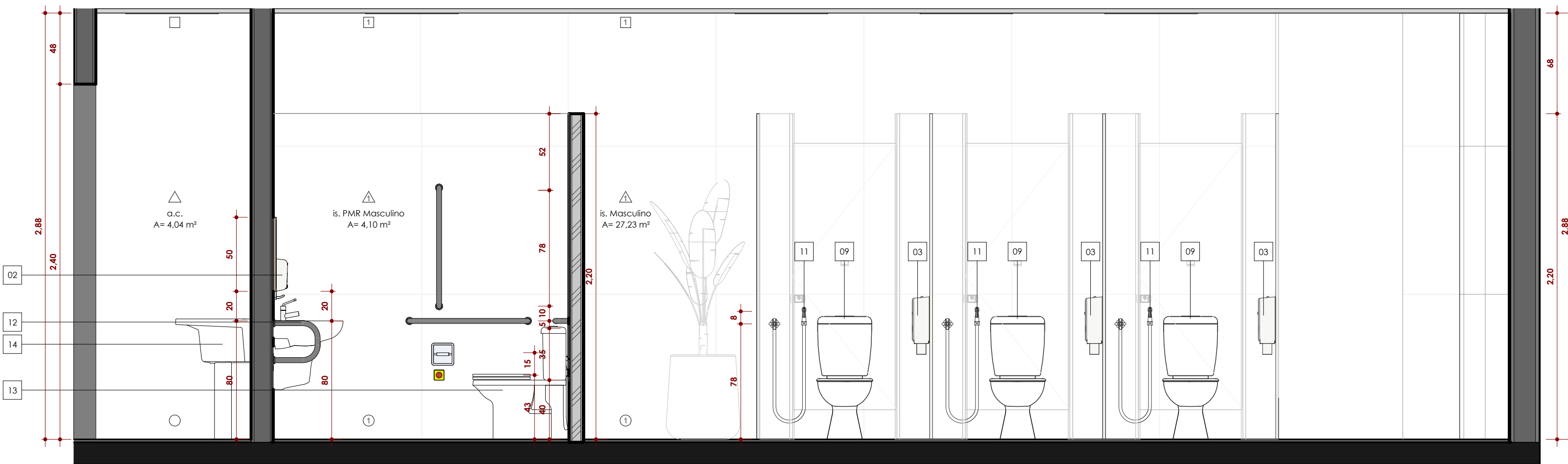

PLANTA BAIXA 08
ESC: 1 : 25

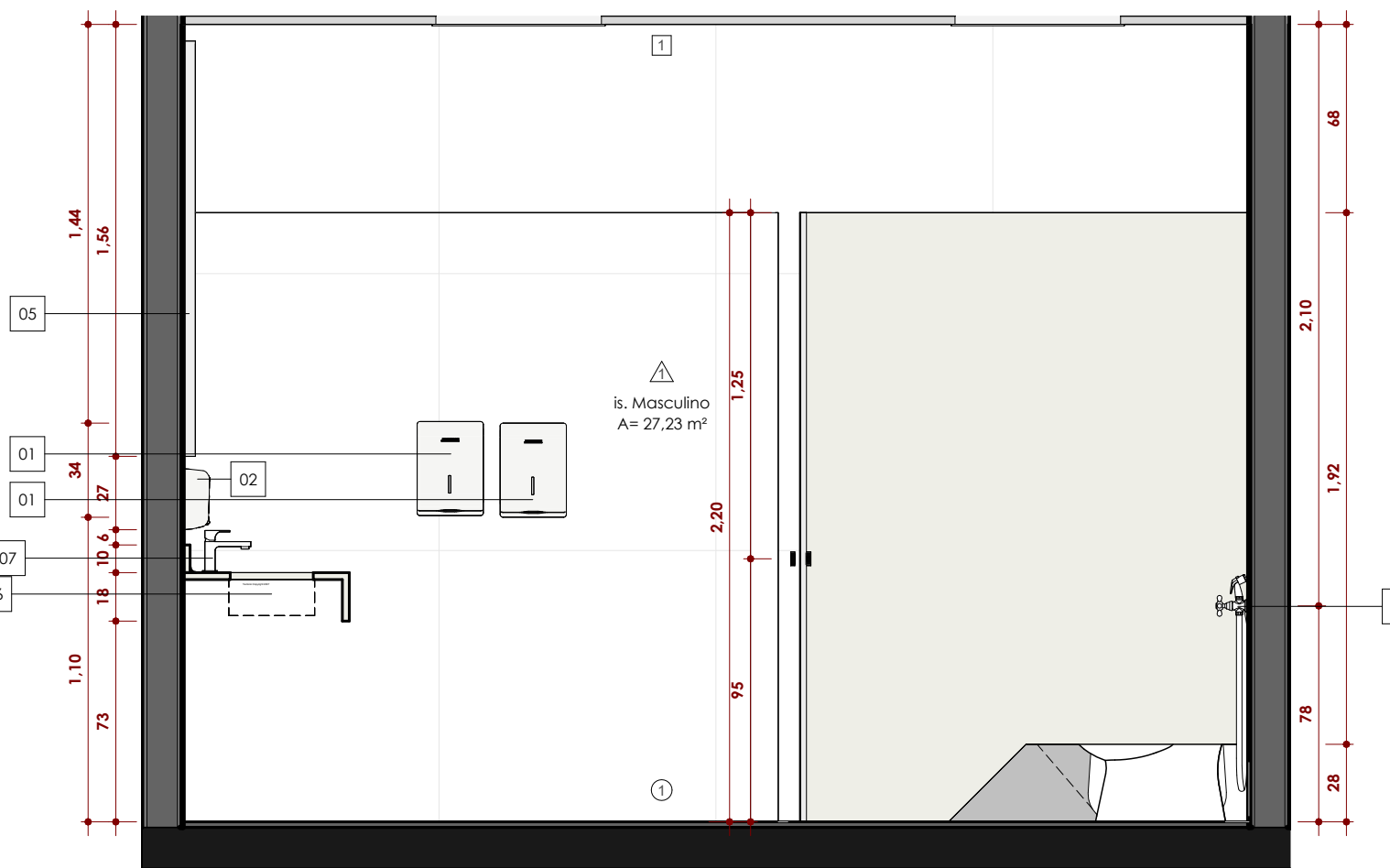

PLANTA BAIXA 07
ESC: 1 : 25